

## **Zámer predaja majetku Mesta Svit ako prípad hodný osobitného zreteľa**

*Mesto Svit v zmysle § 9a ods. 8 písm. e) Zákona č. 138/1991 Zb. o majetku obcí v znení neskorších predpisov zverejňuje zámer predaja majetku mesta Svit ako prípad hodný osobitného zreteľa, ktorý schvaľuje mestské zastupiteľstvo trojpätinovou väčšinou všetkých poslancov.*

Mesto Svit má zámer odpredať **nehnutel'ný majetok Mesta Svit:**

novovytvorený pozemok parc.č. 626/154 o výmere 124 m<sup>2</sup>, ktorý vznikne:

odčlenením dielu 1 o výmere 58 m<sup>2</sup> od pozemku KNC parc.č. 463/957, ostatné plochy o celkovej výmere 111 m<sup>2</sup>, zapísaného na Okresnom úrade Poprad, Katastrálny odbor, na LV č. 1, k.ú. Svit a

odčlenením dielu 2 o výmere 66 m<sup>2</sup> od pozemku KNC parc.č. 626/106, ostatné plochy o celkovej výmere 2414 m<sup>2</sup>, zapísaného na Okresnom úrade Poprad, Katastrálny odbor, na LV č. 1, k.ú. Svit,

na základe geometrického plánu č. 80/2018 zo dňa 8.1.2019, vyhotoveného A-GEO TATRY, spol. s r.o., Štefánikova 7, Svit, IČO: 43849954,

do BSM Viliamovi Mackovičovi a Anne Mackovičovej, M. Haľamovej 4004/5, 059 85 Štrba – Štrbské Pleso

za cenu **10 €/1 m<sup>2</sup>, spolu 1240 €**, s tým, že poplatky spojené s vypracovaním geometrického plánu a s návrhom na vklad do katastra nehnuteľností uhradia kupujúci,

a to podľa § 9a ods. 8 písm. e) zákona č. 138/1991 Zb. o majetku obcí v znení neskorších predpisov, ako prípad hodný osobitného zreteľa, o ktorom Mestské zastupiteľstvo vo Svite rozhoduje trojpätinovou väčšinou všetkých poslancov.

### Odôvodnenie osobitného zreteľa:

Kupujúci sú vlastníkami záhradky v ZO Breziny - parc.č. 463/955. Oplotenie záhradky je historicky umiestnené mimo súčasnej majetkovej hranice pozemku parc.č. 463/955. Predajom časti novovytvoreného pozemku o výmere 58 m<sup>2</sup> v línii existujúceho oplotenia dôjde k vysporiadaniu vzťahu k užívaniu pozemku a k zosúladeniu faktického stavu so stavom právnym.

Predajom časti novovytvoreného pozemku o výmere 66 m<sup>2</sup> dôjde k zarovnaniu a zalicovaniu severozápadnej hranice záhradky vo vlastníctve kupujúcich, predajom tejto časti pozemku nedôjde k obmedzeniu prechodu cez pozemok parc.č. 626/106.

Vo Svite, dňa 08.01.2019

Ing. Dáša Vojsovičová, v.r.  
primátorka Mesta Svit

Vyvesené dňa: 08.01.2019  
Zvesené dňa: 25.01.2019

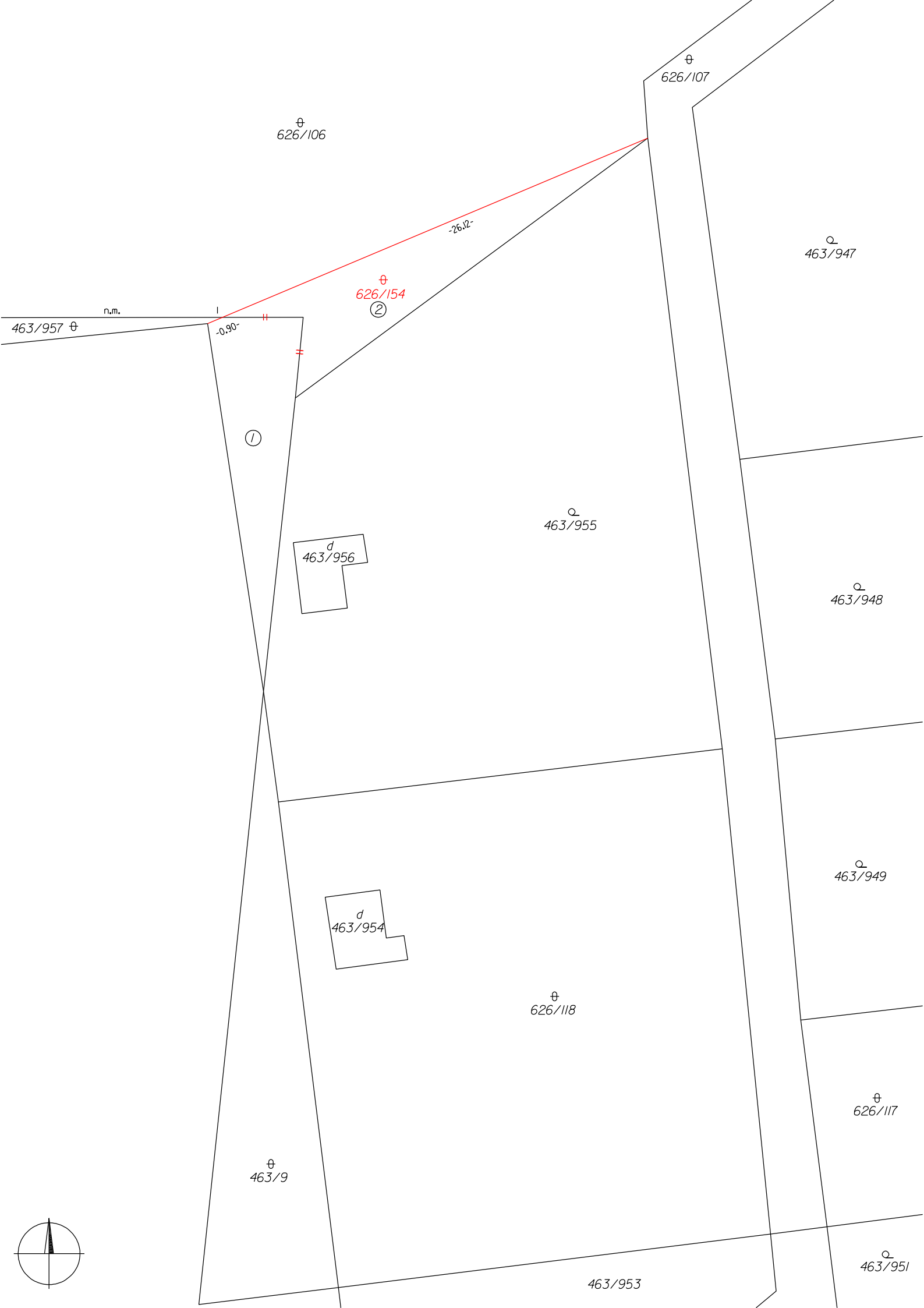

⊕  
626/106

⊕  
626/107

⊕  
463/947

n.m.  
463/957 ⊕

-0.90-

⊕  
626/154  
②

-26.12-

①

⊕  
463/955

d  
463/956

⊕  
463/948

d  
463/954

⊕  
463/949

⊕  
626/118

⊕  
626/117

⊕  
463/9

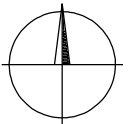

463/953

⊕  
463/951

## Výkaz výmer

Doterajší stav					Zmeny					Nový stav					
Číslo			Výmera		Druh pozemku	Diel	k parcele číslo	m2	od parcely číslo	m2	Číslo parcely	Výmera		Druh pozemku	Vlastník (iná opráv.osoba) adresa, ( sídlo )
Pk.vl.	Parcely											ha	m2		
LV	PK	KN													
<b>Stav právny je totožný s registrom C KN</b>															
1		463/957	iii		ostatná plocha	1	626/154	58			463/957	53		ostatná plocha 34	doterajší
1		626/106	2414		ostatná plocha	2	626/154	66			626/106	2348		ostatná plocha 34	doterajší
						1			463/957	58	626/154	124		ostatná plocha 34	Anna Mackovičová a Viliam Mackovič Maše Haľamovej 4004/5 Štrba-Štrbské Pleso
						2			626/106	66					
Spolu :				2525				124		124		2525			

Legenda:

Kód spôsobu využívania 34 - Pozemok, na ktorom je manipulačná a skladová plocha, objekt a stavba slúžiaca lesnému hospodárstvu

Geometrický plán je podkladom na právne úkony, keď údaje doterajšieho stavu výkazu výmer sú zhodné s údajmi platných výpisov z katastra nehnuteľností.

Vyhoviteľ	Kraj <b>Prešovský</b>	Okres <b>Poprad</b>	Obec <b>Svit</b>
	Kat. územie <b>Svit</b>	Číslo plánu <b>43849954-80/2018</b>	Mapový list č. <b>VKM</b>
<b>GEOMETRICKÝ PLÁN</b>			
na oddelenie pozemku p.č. 626/154			
Vyhoviteľ		Autorizačne overil	
Meno: <b>Ing. Branislav Bartko</b>		Meno: <b>Ing. Branislav Bartko</b>	
Dňa: <b>8.1.2019</b>		Dňa: <b>8.1.2019</b>	
Nové hranice boli v prírode označené <b>kov.rúrkami</b>		Náležitostami a presnosťou zodpovedá predpisom	
Záznam podrobného merania (meračský náčrt) č. <b>1841</b>		Úradne overené podľa §9 zákona NR SR č.215/1995 Z.z. o geodézii a kartografii	
Súradnice bodov označených číslami a ostatné meračské údaje sú uložené vo všeobecnej dokumentácii		Pečiatka a podpis	